

GÜLÇİN ile ORÇUN
El Ele

36+ Ay

MEB OKUL ÖNCESİ EĞİTİM PROGRAMI

- AYLIK EĞİTİM PLANLARI
- GÜNLÜK AKIŞLAR
- ETKİNLİK PLANLARI

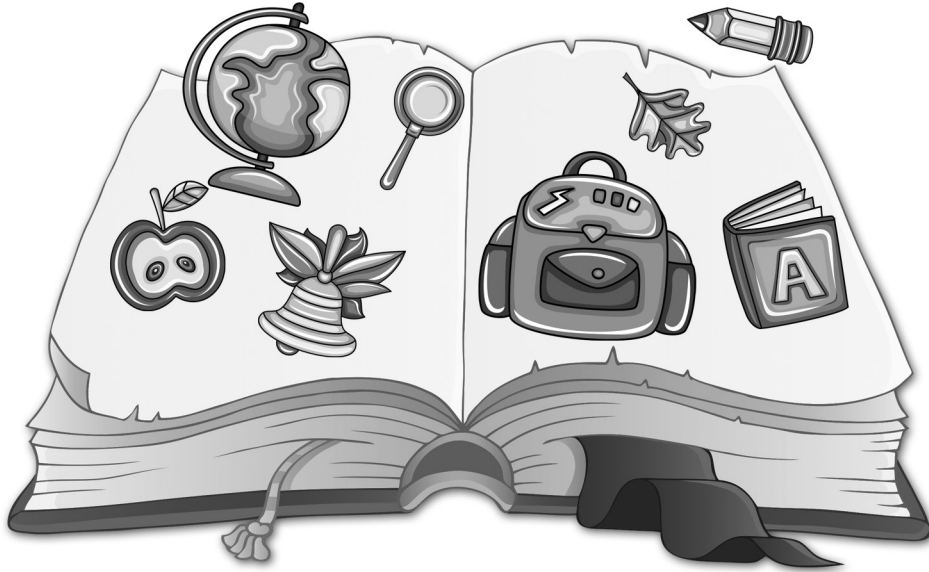

©GENDAŞ® - PEMBE PATİKLER

Çatalmeşe Mah. Saray Cad. No.: 301/A Çekmeköy - İstanbul

Tel.: (0216) 312 83 95 - Fax: (0216) 312 40 44

Kültür ve Turizm Bakanlığı Yayıncılık Sertifika No.: 16200

Hazırlayan
Bahar KARACA

İstanbul, 2013

Baskı ve Cilt
Ecem Basın Yayın / Sertifika No.: 16266

BELİRLİ GÜN VE HAFTALAR	
İlköğretim Haftası	Eylül ayının üçüncü haftası
Hayvanları Koruma Günü	4 Ekim
Dünya Çocuk Günü	Ekim ayının ilk Pazartesi günü
Cumhuriyet Bayramı	29 Ekim
Kızılay Haftası	29 Ekim – 4 Kasım
Atatürk Haftası	10 – 16 Kasım
Öğretmenler Günü	24 Kasım
İnsan Hakları ve Demokrasi Haftası	10 Aralık gününü içine alan hafta
Yeni Yıl	31 Aralık – 1 Ocak
Enerji Tasarrufu Haftası	Ocak ayının ikinci haftası
Orman Haftası	21 – 26 Mart
Dünya Tiyatrolar Günü	27 Mart
Kütüphane Haftası	Mart ayının son pazartesi günü ile başlayan hafta
Dünya Kitap Günü	23 Nisan gününü içine alan hafta
Ulusal Egemenlik ve Çocuk Bayramı	23 Nisan
Trafik ve İlk Yardım Haftası	Mayıs ayının ilk haftası
Anneler Günü	Mayıs ayının ikinci Pazar günü
Engelliler Haftası	10 – 16 Mayıs
Müzeler Haftası	18 – 24 Mayıs
Çevre Koruma Haftası	Haziran ayının ikinci haftası
Babalar Günü	Haziran ayının üçüncü Pazar günü

2013 – 2014 EĞİTİM YILI İŞ GÜNÜ TAKVİMİ

GÜNLER	EYLÜL / 2013				
Pazartesi		2	9	16	23/30
Salı		3	10	17	24
Çarşamba		4	11	18	25
Perşembe		5	12	19	26
Cuma		6	13	20	27
Cumartesi		7	14	21	28
Pazar	1	8	15	22	29

GÜNLER	EKİM / 2013				
Pazartesi		7	14	21	28
Salı	1	8	15	22	29
Çarşamba	2	9	16	23	30
Perşembe	3	10	17	24	31
Cuma	4	11	18	25	
Cumartesi	5	12	19	26	
Pazar	6	13	20	27	

GÜNLER	KASIM / 2013				
Pazartesi		4	11	18	25
Salı		5	12	19	26
Çarşamba		6	13	20	27
Perşembe		7	14	21	28
Cuma	1	8	15	22	29
Cumartesi	2	9	16	23	30
Pazar	3	10	17	24	

GÜNLER	ARALIK / 2013				
Pazartesi		2	9	16	23/30
Salı		3	10	17	24/31
Çarşamba		4	11	18	25
Perşembe		5	12	19	26
Cuma		6	13	20	27
Cumartesi		7	14	21	28
Pazar	1	8	15	22	29

GÜNLER	OCAK / 2014				
Pazartesi		6	13	20	27
Salı		7	14	21	28
Çarşamba	1	8	15	22	29
Perşembe	2	9	16	23	30
Cuma	3	10	17	24	31
Cumartesi	4	11	18	25	
Pazar	5	12	19	26	

GÜNLER	ŞUBAT / 2014				
Pazartesi		3	10	17	24
Salı		4	11	18	25
Çarşamba		5	12	19	26
Perşembe		6	13	20	27
Cuma		7	14	21	28
Cumartesi	1	8	15	22	
Pazar	2	9	16	23	

GÜNLER	MART / 2014				
Pazartesi		3	10	17	24/31
Salı		4	11	18	25
Çarşamba		5	12	19	26
Perşembe		6	13	20	27
Cuma		7	14	21	28
Cumartesi	1	8	15	22	29
Pazar	2	9	16	23	30

GÜNLER	NİSAN / 2014				
Pazartesi		7	14	21	28
Salı	1	8	15	22	29
Çarşamba	2	9	16	23	30
Perşembe	3	10	17	24	
Cuma	4	11	18	25	
Cumartesi	5	12	19	26	
Pazar	6	13	20	27	

GÜNLER	MAYIS / 2014				
Pazartesi		5	12	19	26
Salı		6	13	20	27
Çarşamba		7	14	21	28
Perşembe	1	8	15	22	29
Cuma	2	9	16	23	30
Cumartesi	3	10	17	24	31
Pazar	4	11	18	25	

GÜNLER	HAZİRAN / 2014				
Pazartesi		2	9	16	23/30
Salı		3	10	17	24
Çarşamba		4	11	18	25
Perşembe		5	12	19	26
Cuma		6	13	20	27
Cumartesi		7	14	21	28
Pazar	1	8	15	22	29

TATİL GÜNLERİ

2013-2014 Öğretim Yılı Başlangıcı

Kurban Bayramı

Cumhuriyet Bayramı

Yılbaşı tatili

Birinci dönemin sona ermesi

Yarı yıl tatili

2. Yarıyıl Başlangıcı

Ulusal Egemenlik ve Çocuk Bayramı

Emek ve Dayanışma Günü

19 Mayıs Atatürk'ü Anma Gençlik ve Spor Bayramı

: 16 Eylül 2013 Pazartesi

: 15 – 16 – 17 – 18 Ekim 2013

: 29 Ekim 2013 Salı

: 1 Ocak 2014 Çarşamba

: 24 Ocak 2014 Cuma

: 27 Ocak - 07 Şubat 2014

: 10 Şubat 2014 Pazartesi

: 23 Nisan 2014 Çarşamba

: 1 Mayıs 2014 Perşembe

: 19 Mayıs 2014 Pazartesi

MİLLÎ EĞİTİM BAKANLIĞI OKUL ÖNCESİ EĞİTİM PROGRAMI
KAVRAMLARA AYLIK EĞİTİM PLANLARINDA YER VERME DURUMU ÇİZELGESİ

Okul:
Öğretmen:
Grup:

[illegible]

[illegible]

KATEGORİLER	KAVRAMLAR	Eylül	Ekim	Kasım	Aralık	Ocak	Şubat	Mart	Nisan	Mayıs	Haziran
ZİT	Eski-Yeni										
	Başlangıç-Bitiş										
	Kirli-Temiz										
	Aç-Tok										
	Düz-Eğri										
	Güzel-Çirkin										
	Doğru-Yanlış										
	Şişman-Zayıf										
	Yaşlı-Genç										
	Derin-Sığ										
	Açık-Koyu										
ZAMAN	Önce-Şimdi-Sonra										
	Sabah-Öğle-Akşam										
	Dün-Bugün-Yarın										
	Gece-Gündüz										
KAVRAM EKLENEBİLİR											

*Kavramlar belirli kategoriler altında verilmiştir. Ancak bazı kavramlar farklı kategoriler altında da ele alınabilir.

*İkili-üçlü gruplar halinde yazılmış olan kavramlar tek tek ele alınacak ise alındığı ayın kutucuğuna kaydedilir.

MİLLÎ EĞİTİM BAKANLIĞI OKUL ÖNCESİ EĞİTİM PROGRAMI
BİLİŞSEL GELİŞİM KAZANIM VE GÖSTERGELERİNE AYLIK EĞİTİM PLANLARINDA
YER VERME DURUMU ÇİZELGESİ

Okul:
Öğretmen:
Grup:

AYLAR

BİLİŞSEL GELİŞİM

KAZANIMLAR VE
GÖSTERGELERİ

Eylül

Ekim

Kasım

Aralık

Ocak

Şubat

Mart

Nisan

Mayıs

Haziran

Kazanım 1: Nesne/durum/olaya dikkatini verir.
Göstergeleri:

Dikkat edilmesi gereken
nesne/durum/olaya odaklanır.

Dikkatini çeken nesne/durum/
olaya yönelik sorular sorar.

Dikkatini çeken nesne/durum/
olayı ayrıntılarıyla açıklar.

Kazanım 2: Nesne/durum/olayla ilgili tahminde bulunur.
Göstergeleri:

Nesne/durum/olayla ilgili
tahminini söyler.

Tahmini ile ilgili ipuçlarını
açıklar.

Gerçek durumu inceler.

Tahmini ile gerçek durumu
karşılaştırır.

Kazanım 3: Algıladıklarını hatırlar.
Göstergeleri:

Nesne/durum/olayı bir süre
sonra yeniden söyler.

Eksilen ya da eklenen nesneyi
söyler.

Hatırladıklarını yeni
durumlarda kullanır.

Kazanım 4: Nesneleri sayar.

İleriye/geriye doğru birer
birer ritmik sayar.

Belirtilen sayı kadar nesneyi
gösterir.

Sayıdığı nesnelerin kaç tane
olduğunu söyler.

Sıra bildiren sayıyı söyler.

10'a kadar olan sayılar içerisinde
bir sayıdan önce gelen sayıyı söyler.

10'a kadar olan sayılar içerisinde
bir sayıdan sonra gelen sayıyı söyler.

Kazanım 5: Nesne ya da varlıkları gözlemler.
Göstergeleri:

Nesne/varlığın adını söyler.

Nesne/varlığın rengini söyler.

Nesne/varlığın şeklini söyler.

Nesne/varlığın büyüklüğünü
söyler.

Nesne/varlığın uzunluğunu
söyler.

BİLİŞSEL GELİŞİM

[illegible]

BİLİŞSEL GELİŞİM

[illegible]

BİLİŞSEL GELİŞİM

[illegible]

BİLİŞSEL GELİŞİM

[illegible]

[illegible]

**MİLLÎ EĞİTİM BAKANLIĞI OKUL ÖNCESİ EĞİTİM PROGRAMI
DİL GELİŞİMİ KAZANIM VE GÖSTERGELERİNE AYLIK EĞİTİM PLANLARINDA
YER VERME DURUMU ÇİZELGESİ**

Okul:
Öğretmen:
Grup:

[illegible]

[illegible]

[illegible]

[illegible][illegible]

[illegible][illegible]

[illegible]

[illegible]

MİLLİ EĞİTİM BAKANLIĞI OKUL ÖNCESİ EĞİTİM PROGRAMI
ÖZBAKIM BECERİLERİ KAZANIM VE GÖSTERGELERİNE AYLIK EĞİTİM PLANLARINDA
YER VERME DURUMU ÇİZELGESİ

Okul:
Öğretmen:
Grup:

AYLAR

ÖZBAKIM BECERİLERİ

KAZANIMLAR VE
GÖSTERGELERİ

Eylül

Ekim

Kasım

Aralık

Ocak

Şubat

Mart

Nisan

Mayıs

Haziran

Kazanım 1: Bedeniyle ilgili temizlik kurallarını uygular.
Göstergeleri:

Saçını tarar.

Dişini fırçalar.

Elini/yüzünü yıkar.

Tuvalet gereksinimine
yönelik işleri yapar.

Kazanım 2: Giyinme ile ilgili işleri yapar.
Göstergeleri:

Giysilerini çıkarır.

Giysilerini giyer.

Ayakkabılarını çıkarır.

Ayakkabılarını giyer.

Düğme açar.

Düğme kapar.

Ayakkabı bağcıklarını çözer.

Ayakkabı bağcıklarını bağlar.

Kazanım 3: Yaşam alanlarında gerekli düzenlemeler yapar.
Göstergeleri:

Ev/okuldaki eşyaları temiz ve
özenle kullanır.

Ev/okuldaki eşyaları toplar.

Ev/okuldaki eşyaları katlar.

Ev/okuldaki eşyaları asar.

Ev/okuldaki eşyaları
yerleştirir.

Kazanım 4: Yeterli ve dengeli beslenir.
Göstergeleri:

Yiyecek ve içecekleri yeterli
miktarda yer/içer.

Öğün zamanlarında yemek
yemeye çaba gösterir.

Sağlığı olumsuz etkileyen
yiyecekleri ve içecekleri
yemekten/içmekten kaçınır.

Yiyecekleri yerken sağlık ve
görgü kurallarına özen gösterir.

[illegible]

**MİLLÎ EĞİTİM BAKANLIĞI OKUL ÖNCESİ EĞİTİM PROGRAMI
TAM GÜNLÜK EĞİTİM AKIŞI**

Okul Adı :
Tarih :/...../20....
Yaş Grubu (Ay) :
Öğretmen Adı :

- **Güne Başlama Zamanı**

Oyun Zamanı

Açık havada oyun/ Öğrenme merkezlerinde oyun.

- **Kahvaltı, Temizlik**
- **Etkinlik Zamanı**

Etkinlik Planı uygulanır.

- **Öğle Yemeği, Temizlik**
- **Dinlenme Zamanı**
- **Kahvaltı, Temizlik**
- **Etkinlik Zamanı**

Etkinlik Planı uygulanır.

- **Oyun Zamanı**

Açık havada oyun/ Öğrenme merkezlerinde oyun.

- **Günü Değerlendirme Zamanı**

- **Eve Gidiş**

- **Genel Değerlendirme**

**MİLLÎ EĞİTİM BAKANLIĞI OKUL ÖNCESİ EĞİTİM PROGRAMI
ÖRNEK YARIM GÜNLÜK EĞİTİM AKIŞI**

Okul Adı :
Tarih :/...../20....
Yaş Grubu (Ay) :
Öğretmen Adı :

- **Güne Başlama Zamanı**

- **Oyun Zamanı**

Açık havada oyun/ Öğrenme merkezlerinde oyun.

- **Kahvaltı, Temizlik**

- **Etkinlik Zamanı**

Etkinlik Planı uygulanır.

- **Günü Değerlendirme Zamanı**

- **Eve Gidiş**

- **Genel Değerlendirme**

